

XIX TROFEO SAN LORENZO

ORGANIZADOR:
LOCALIDAD:
CATEGORIA:

P.C. San Lorenz
Casar de Peried
Elite-Sub 23

DÍA: 21 de Marzo de 2010
HORA ###
Kms: 120

RUTOMETRO

Recorrido	Cruces	Carretera	Km		Altitud		Medias (Km/h)		
			Total	Por rec.	Tramo		38	40	42
Casar de Periedo (salida)		N-634	0	119,9	0	100	10:30:00	10:30:00	10:30:00
Virgen de la peña (rotonda)	Trafico	N-634	2	117,9	2	100	10:33:09	10:33:00	10:32:51
Cabezon de la Sal (giro izda)	Trafico	CA-180	6,8	113,1	4,8	125	10:40:44	10:40:12	10:39:43
Cabezon de la Sal (paso a nivel)		CA-180	7,5	112,4	0,7	125	10:41:51	10:41:15	10:40:43
Carrejo (paso estrecho)	Organiz	CA-180	8,3	111,6	0,8	125	10:43:06	10:42:27	10:41:51
Puente Santa Lucia	Trafico	CA-180	9,7	110,2	1,4	125	10:45:19	10:44:33	10:43:51
Mazcuerras (M.V.)	Organiz	CA-812	12,1	107,8	2,4	110	10:49:06	10:48:09	10:47:17
Villanueva de la Peña	Trafico	CA-283	15,2	104,7	3,1	100	10:54:00	10:52:48	10:51:43
Virgen de la peña (giro drcha)	Trafico	N-634	16,1	103,8	0,9	100	10:55:25	10:54:09	10:53:00
Casar de Periedo		N-634	18,2	101,7	2,1	100	10:58:44	10:57:18	10:56:00
Quijas (rotonda)	Trafico	N-634	22,1	97,8	3,9	140	11:04:54	11:03:09	11:01:34
La Veguilla (rotonda)	Trafico	N-634	26	93,9	3,9	125	11:11:03	11:09:00	11:07:09
Puente San Miguel	Organiz	N-634	26,6	93,3	0,6	100	11:12:00	11:09:54	11:08:00
Torrelavega (giro drcha)	Policia r	N-611	29,6	90,3	3	50	11:16:44	11:14:24	11:12:17
Campuzano	Organiz	N-611	30,3	89,6	0,7	75	11:17:51	11:15:27	11:13:17
Cartes (rotonda)	Organiz	N-611	33,7	86,2	3,4	75	11:23:13	11:20:33	11:18:09
Riocorvo (cruce drcha)	Organiz	CA-283	34,8	85,1	1,1	125	11:24:57	11:22:12	11:19:43
Alto San Cipriano (P.M.)		CA-283	39,9	80	5,1	300	11:33:00	11:29:51	11:27:00
Sierra de Ibio	Organiz	CA-283	43,5	76,4	3,6	125	11:38:41	11:35:15	11:32:09
Villanueva de la Peña (giro drcha)	Trafico	CA-283	46,1	73,8	2,6	100	11:42:47	11:39:09	11:35:51
Virgen de la peña (giro drcha)	Trafico	N-634	46,8	73,1	0,7	100	11:43:54	11:40:12	11:36:51
Casar de Periedo (M.V.)	Trafico	N-634	48,9	71	2,1	100	11:47:13	11:43:21	11:39:51
Golbarado (puente estrecho- giro izda)	Organiz	CA-354	51	68,9	2,1	100	11:50:32	11:46:30	11:42:51
Novales (peligro - giro drcha)	Trafico	CA-353	57,3	62,6	6,3	50	12:00:28	11:55:57	11:51:51
Comienza puerto	Organiz	CA-353	58,3	61,6	1	50	12:02:03	11:57:27	11:53:17
Alto Cildad (P.M.)	Organiz	CA-353	61,3	58,6	3	250	12:06:47	12:01:57	11:57:34
Villapresente	Organiz	CA-353	65,3	54,6	4	125	12:13:06	12:07:57	12:03:17
Puente San Miguel (giro izda)	Trafico	CA-133	67,9	52	2,6	100	12:17:13	12:11:51	12:07:00
Vispieres	Organiz	CA-133	69,8	50,1	1,9	125	12:20:13	12:14:42	12:09:43
Santillana del Mar (giro izda)	Trafico	CA-131	73,4	46,5	3,6	75	12:25:54	12:20:06	12:14:51
Oreña	Organiz	CA-131	76,5	43,4	3,1	75	12:30:47	12:24:45	12:19:17
Cobreces (giro izda)	Organiz	CA-353	81,9	38	5,4	75	12:39:19	12:32:51	12:27:00
Novales (recto)	Organiz	CA-353	85,9	34	4	50	12:45:38	12:38:51	12:32:43
Comienza puerto	Organiz	CA-353	87,5	32,4	1,6	50	12:48:09	12:41:15	12:35:00
Alto Cildad (P.M.)		CA-353	90,5	29,4	3	250	12:52:54	12:45:45	12:39:17
Villapresente	Organiz	CA-353	93,1	26,8	2,6	125	12:57:00	12:49:39	12:43:00
Puente San Miguel (giro izda)	Trafico	CA-133	97,1	22,8	4	100	13:03:19	12:55:39	12:48:43
Vispieres	Organiz	CA-133	99	20,9	1,9	125	13:06:19	12:58:30	12:51:26
Santillana del Mar (giro izda)	Trafico	CA-131	101,1	18,8	2,1	75	13:09:38	13:01:39	12:54:26
Oreña	Organiz	CA-131	103,1	16,8	2	75	13:12:47	13:04:39	12:57:17
Cobreces (giro izda)	Organiz	CA-353	108,1	11,8	5	75	13:20:41	13:12:09	13:04:26
Novales (peligro -giro drcha)	Trafico	CA-354	111,1	8,8	3	50	13:25:25	13:16:39	13:08:43
Golbarado (puente estrecho- giro drcha)	Trafico	CA-354	117,4	2,5	6,3	100	13:35:22	13:26:06	13:17:43
Caranceja	Organiz	N-634	119,4	0,5	2	100	13:38:32	13:29:06	13:20:34
Casar de Periedo (Meta)	Trafico	N-634	119,9	0	0,5	100	13:39:19	13:29:51	13:21:17

XIX TROFEO SAN LORENZO

ORGANIZADOR:
LOCALIDAD:
CATEGORIA:

P.C. San Lorenz
Casar de Peried
Elite-Sub 23

DÍA: 21 de Marzo de 2010
HORA ###
Kms: 120

ALTIMETRO

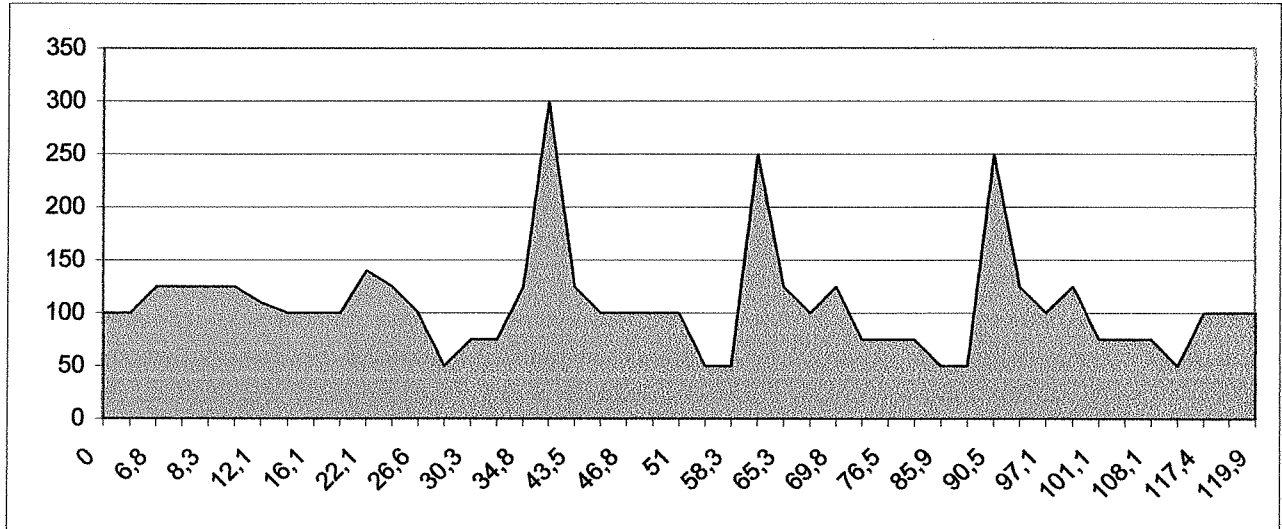



REAL FEDERACION ESPAÑOLA DE CICLISMO

FEDERACIÓN CANTABRA DE CICLISMO



RUTOMETRO

Título de la carrera: XIX Gran Premio San Lorenzo			
Fecha: 21/03/2010	Categoría: Elíte-Sub 23	Carácter: Autonómico	
Club organizador: P.C. San Lorenzo	Nº Licencia: G-39369475	Kilómetros: 119,9	
Lugar: Casar de Periedo		Hora: 10:30	

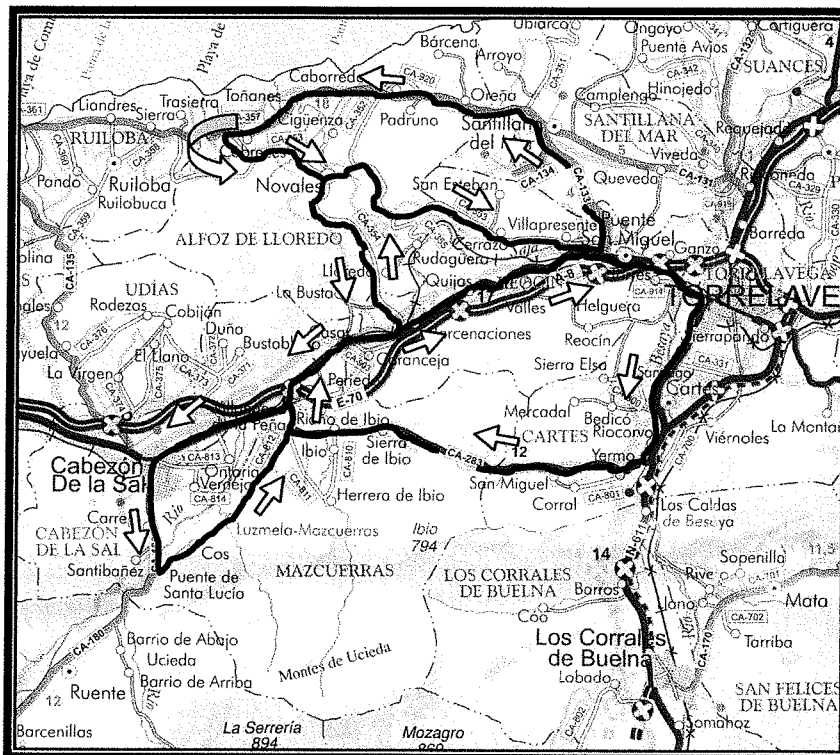

RECORRIDO

<u>LOCALIDAD</u>	<u>Km s.</u>	<u>LOCALIDAD</u>	<u>Kms.</u>
Casar de Periedo (Salida) – N-634	0	Comienza puerto – CA-353	58,3
Virgen de la Peña (rotonda) – N-634	2	Alto Cildad (P.M.) – CA-353	61,3
Cabezón de la Sal (giro izda) – CA-180	6,8	Villapresente – CA-353	65,3
Cabezón de la Sal (paso a nivel) – CA-180	7,5	Puente San Miguel (giro izda) – CA-133	67,9
Carrejo (paso estrecho) – CA-180	8,3	Vispieres – CA-133	69,8
Puente Santa Lucía (giro izda) – CA-180	9,7	Santillana del Mar (giro izda) – CA-131	73,4
Mazcuerras (M.V.)-CA-283	12,1	Oreña –CA-131	76,5
Villanueva de la Peña – CA-283	15,2	Cobreces (giro izda) – CA-353	81,9
Virgen de la Peña (giro dcha) – N-634	16,1	Novales – CA-353	85,9
Casar de Periedo – N-634	18,2	Comienza puerto – CA-353	87,5
Quijas (rotonda) – N-634	22,1	Alto Cildad (P.M.) – CA-353	90,5
La Veguilla (rotonda) – N-634	26	Villapresente – CA-353	93,1
Puente San Miguel – N-634	26,6	Puente San Miguel (giro izda) – CA-133	97,1
Torrelavega (giro dcha) – N-611	29,6	Vispieres – CA-133	99
Campuzano (varias rotondas) – N-611	30,3	Santillana del Mar (giro izda) – CA-131	101,1
Cartes (rotonda) – N611	33,7	Oreña – CA-131	103,1
Riocorvo (giro dcha) – CA-283	34,8	Cobreces (giro izda) – CA-353	108,1
Alto San Cipriano (P.M.) – CA-283	39,9	Novales (giro dcha) – CA-354	111,1
Sierra de Ibio – CA-283	43,5	Golbarido (puente estrecho – giro dcha) – CA-354	117,4
Villanueva de la Peña (giro dcha) – CA-283	46,1	Caranceja – N-634	119,4
Virgen de la Peña (giro dcha) – N-634	46,8	Casar de Periedo (Meta)	119,9
Casar de Periedo (M.V.) – N-634	48,9		
Golbarido (puente estrecho – giro izda) – CA-354	51		
Novales (Peligro – giro dcha en bajada) – CA-353	57,3		